

PROFESORES

Dra. Claudia Díaz Gómez
Materno Fetal del Hospital General de México

Dra. Verónica Del Moral Estrada
Materno Fetal 20 noviembre

Dr. Eduardo Nieto
Materno Fetal Hospital General de México

Dr. Milton Lugo Cruz
Materno Fetal 20 noviembre

Dra. Iris Tirado Torres
Genetista Hospital Ángeles del Pedregal

Dra. Mónica Leticia Malagón Gómez
Materno Fetal del Hospital General de México

Dr. Jesús Manuel Ortega Flores
Materno Fetal del Hospital General de México

Dr. Herbert García Castillo
Genetista

Dr. Pablo Hofman
Embriólogo Catedrático UNAM

Dr. Jorge Ortega Vela
Ultrasonografista AMUSEM

Dra. María Angélica García Burciaga
Ultrasonografista AMUSEM

Dra. Angélica Téllez Pineda
Ultrasonografista AMUSEM

OBJETIVO

Este año, el curso se reestructuró con la finalidad de dar una secuencia lógica de la evaluación fetal y así facilitar la obtención de diagnósticos de anomalías fetales más frecuentes

DIRIGIDO A:

Médicos sonografistas, radiólogos, ginecólogos, médicos generales, pediatras y médicos de otras especialidades interesados en el tema

SIMPOSIO

Actualización en el diagnóstico prenatal de las

Anomalías Fetales



SEDE:
Auditorio AMUSEM
Lázaro Cárdenas 555 4º piso
Col. Narvarte, 03020
CDMX
(55) 5639 · 4450 y 5639 · 4447



www.amusem.org

16 y 17
junio



El sonido también se ve®

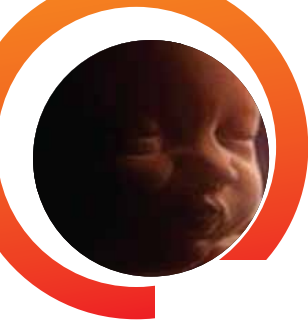

sábado 16 de junio

- 9:00 Teratogénesis y malformaciones
Dr. Pablo Hofman
- 9:40 Conceptos básicos (malformación, deformación, disrupción, secuencia, síndrome, etc.) y frecuencia estadística de malformaciones fetales
Dr. Pablo Hofman
- 10:20 Expresión fenotípica de las aneuploidías mas comunes
Dra. Iris Tirado Torres
- 11:00 **RECESO**
- 11:30 Tamizaje bioquímico (duo y cuadruple test)
Dra. Iris Tirado Torres
- 12:10 ADN fetal libre en suero materno
Dr. Herbert García Castillo
- 12:50 Protocolo de examen sonográfico semana 11-13.5
Dra. Angélica Téllez Pineda
- 13:30 Higroma quístico, Hidrops inmune y no inmune
Dra. Verónica Del Moral Estrada

14:00 **COMIDA**

- 15:30 Evaluación detallada del sistema nervioso central
Dr. Eduardo Nieto
- 16:20 Alteraciones del sistema nervioso
Dr. Eduardo Nieto
- 17:00 Anomalías esqueléticas
Dr. Eduardo Nieto

domingo 17 de junio

- 9:00 Anomalías de cara y cuello
Dra. Angélica Téllez Pineda
- 9:40 Evaluación detallada del corazón
Dr. Milton Lugo Cruz
- 10:20 Anomalías cardíacas
Dr. Milton Lugo Cruz
- 11:00 **RECESO**
- 11:30 Anomalías torácicas
Dra. Mónica Leticia Malagón Gómez

12:10 Anomalías abdominales
Dra. Claudia Díaz

12:50 Anomalías de vías urinarias
Dr. Jesús Manuel Ortega Flores

13:30 Taller "manos a la obra"
Dra. Angélica García Burciaga
Dr. Jorge Ortega Vela
Dra. Angélica Téllez Pineda

14:30 Fin de actividad

CUOTAS:

Asociados AMUSEM	\$ 1,000.00
Agrupaciones hermanas	\$ 1,200.00
No Asociados	\$ 1,500.00



10 puntos para
Validación Curricular
por parte del CMU